



# PASIÓN POR LA VIDA

NOS APASIONA LA NATURALEZA, DEFENDEMOS NUESTRO TERRITORIO, **IMPULSAMOS LA CONSERVACIÓN Y EL USO SOSTENIBLE DE LOS RECURSOS QUE NOS BRINDAN LOS ECOSISTEMAS AMAZÓNICOS.** DESDE EL 2006 TRABAJAMOS CON ENFOQUE DE GESTIÓN TERRITORIAL SOSTENIBLE EN CUATRO EJES ESTRATÉGICOS: **AMBIENTAL, SOCIAL, ECONÓMICO-PRODUCTIVO Y POLÍTICO-INSTITUCIONAL.**

NUESTRO COMPROMISO ESTÁ CON LA MEJORA DE LA CALIDAD DE VIDA DE LOS PUEBLOS ANDINOS AMAZÓNICOS, CON LOS ÁRBOLES, LAS QUEBRADAS, LOS INSUMOS DEL BOSQUE, CON LOS PRODUCTORES Y LAS PRODUCTORAS QUE CONSERVAN, CON QUIENES AMAN LA VIDA, CON EL PLANETA. NUESTRA CONVICCIÓN ES QUE SE PUEDE LOGRAR EL ANSIADO DESARROLLO TERRITORIAL SOSTENIBLE, PORQUE CREEMOS, AMAMOS, CREAMOS, INNOVAMOS, LUCHAMOS Y COMPARTIMOS.

LA DEFORESTACIÓN EN SAN MARTÍN SE REDUJÓ EN UN 55% ENTRE 2016 Y 2017 GRACIAS AL APORTE DE LAS CONCESIONES PARA CONSERVACIÓN

INCREMENTAMOS EN UN 30% LA RENTABILIDAD DEL CACAO, POTENCIANDO DERIVADOS COMO EL MUCÍLAGO, MIEL Y HARINA DEL FRUTO DE CACAO

REDUJIMOS EN UN 40% LOS COSTOS DE PRODUCCIÓN DEL AGUAJE Y OTROS PRODUCTOS HIDROBIOLÓGICOS

AYUDAMOS A QUE 3 MIL NIÑOS Y NIÑAS DE BOLÍVAR, EN LA REGIÓN LA LIBERTAD, SALGAN DE LA DESNUTRICIÓN.

GENERAMOS PUESTOS DE TRABAJO EN CADENAS DE VALOR DE MIEL, QUINUA ORGÁNICA, COCO Y CACAO ASOCIADOS A LA CONSERVACIÓN

APOYAMOS LA CREACIÓN E IMPLEMENTACIÓN DE 38 INICIATIVAS DE CONSERVACIÓN VOLUNTARIA Y COMUNAL

COOPERAMOS CON EL TRABAJO DE 5 MIL GUARDIANES Y GUARDIANAS DEL CORAZÓN DEL MUNDO, A TRAVÉS DE REDES DE CONSERVACIÓN

TRIPLICAMOS LA RENTABILIDAD DE LOS AGRICULTORES Y AGRICULTORAS AL RECONVERTIR EL ARROZ POR CAMARONES Y PECES

COLOCAMOS 130 INSUMOS DE LA BIODIVERSIDAD EN RESTAURANTES

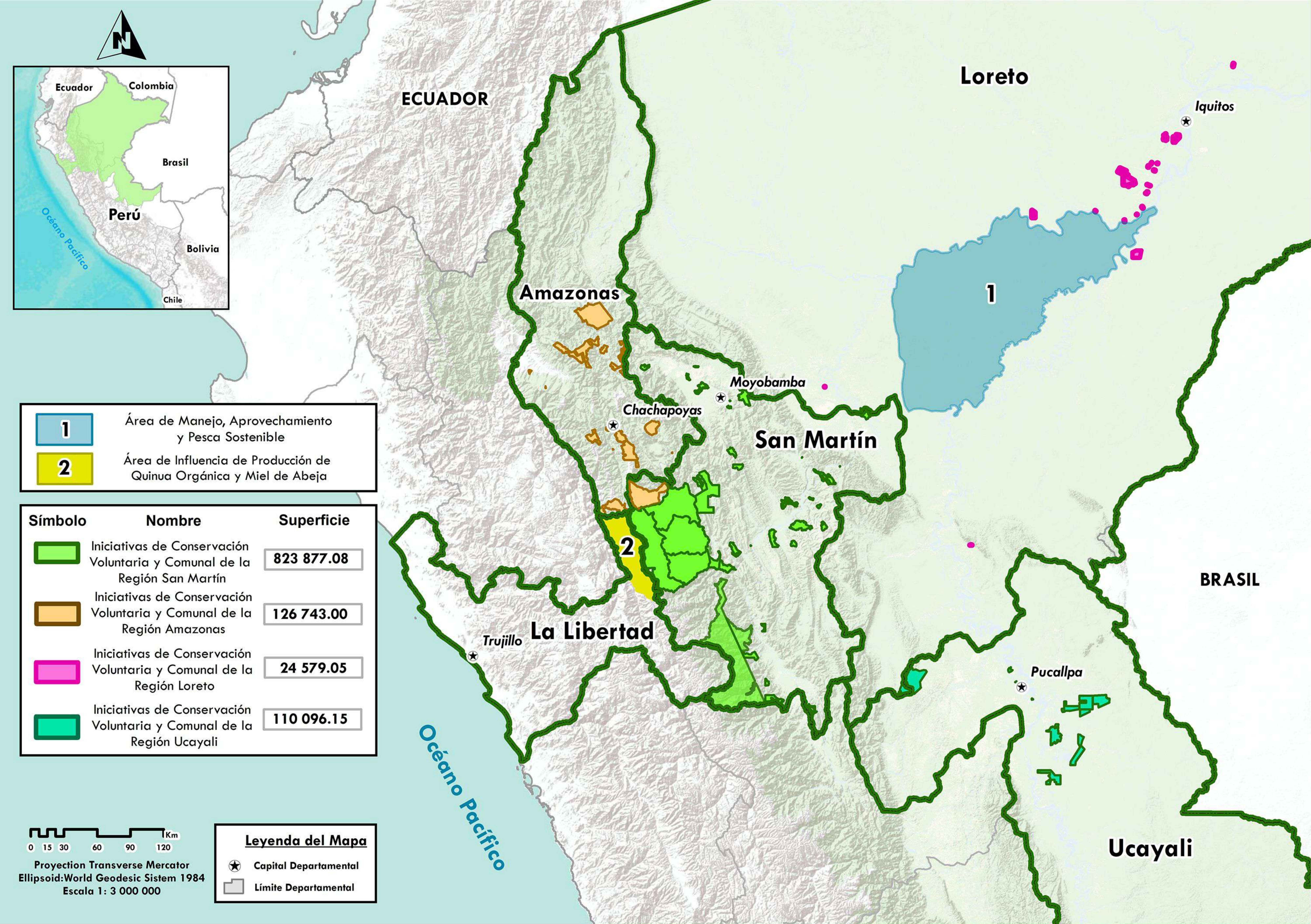

# NUESTRA RUTA

HEMOS GENERADO UNA ESTRATEGIA DE INTERVENCIÓN ANCLADA EN EL ENFOQUE DE GESTIÓN TERRITORIAL SOSTENIBLE, DONDE EL ORDENAMIENTO TERRITORIAL ES NUESTRA COLUMNA VERTEBRAL. CONTAMOS CON CUATRO PROGRAMAS QUE SON TRANSVERSALES EN LA EJECUCIÓN DE TODAS NUESTRAS INICIATIVAS.



## SEGUIMOS CRECIENDO

NUESTRO ÁMBITO DE ACCIÓN ES LA AMAZONÍA ANDINA DEL PERÚ, DONDE PRIORIZAMOS NUESTRO TRABAJO EN EL DESARROLLO DE PROCESOS PARTICIPATIVOS E INTERCULTURALES.

MÁS DE 1 MILLÓN DE HECTÁREAS MANEJADAS POR LA POBLACION LOCAL

94 INICIATIVAS DE CONSERVACIÓN VOLUNTARIA Y COMUNAL EN REDES

# INICIATIVAS AMPEANAS

## CONSERVACIÓN VOLUNTARIA Y COMUNAL

Las comunidades organizadas contribuimos con el Estado en resguardar y darle seguridad jurídica a tierras de libre disponibilidad que son vulnerables y prioritarias para conservar bienes y servicios ecosistémicos.

Administramos la concesión para conservación Alto Huayabamba de 143,928.09 hectáreas, y el área de conservación privada Pucunucho de 23.5 hectáreas. Brindamos soporte técnico, legal y logístico a las organizaciones locales, para el fortalecimiento de sus capacidades organizativas, de gestión y sostenibilidad financiera hasta que logren autogestionarse.

## GASTRONOMÍA SOSTENIBLE

La biodiversidad amazónica es el gran laboratorio gastronómico del Perú y del mundo. La cocina es una excelente aliada que promueve la conservación de bosques y el desarrollo de comunidades, por ello impulsamos con optimismo la generación de innovadoras alianzas a lo largo de toda de la cadena.

Nuestro rol es acompañar a las asociaciones que gestionan áreas de conservación con los restaurantes y corporaciones gastronómicas, desarrollar cadenas de valor con investigación participativa y capacitar en el manejo de recursos, así como mejorar procesos de transporte para garantizar que el producto mantenga su calidad hasta ser consumido.



**TENEMOS LA FIRME CONVICCIÓN QUE LOS BOSQUES EN PIE SON MÁS RENTABLES QUE CUALQUIER CULTIVO CONVENCIONAL.**

## CADENAS DE VALOR Y SERVICIOS ECOSISTÉMICOS

El potencial amazónico pasa por la diversificación y estabilización productiva, así como la recuperación y conservación de los múltiples beneficios que nos brinda la naturaleza. Esta iniciativa, haciendo uso del concepto de economía circular, busca mejorar las cadenas de valor tradicionales, bajo el enfoque de protección-producción-inclusión, beneficiando a los productores y las productoras que se comprometen con la conservación, mejorando la calidad del agua, reduciendo el uso de agroquímicos, la deforestación y la emisión de gases de efecto invernadero.



LA COOPERATIVA AMAZÓNICA DE CONSERVACIÓN VOLUNTARIA Y COMUNAL REÚNE A 19 INICIATIVAS DE CONSERVACIÓN DE SAN MARTÍN QUE APROVECHAN LOS BOSQUES EN PIE CON INNOVACIÓN Y CREATIVIDAD

APROVECHAMOS DE MANERA INTEGRAL LOS PRODUCTOS QUE SE DERIVAN DE LAS CADENAS DE VALOR DE MIEL, QUINUA, CAFÉ, CACAO Y COCO, ASÍ COMO IMPULSAMOS LA REFORESTACIÓN, LA RESTAURACIÓN Y LA CONSERVACIÓN DE BOSQUES REMANENTES.



## GESTIÓN TERRITORIAL

La sostenibilidad de las iniciativas tiene raíces en los instrumentos de gobernanza que se generan, por eso promovemos el uso del enfoque territorial para el desarrollo de políticas, programas y proyectos nacionales, regionales, locales y comunales. Propiciamos la participación de la sociedad civil organizada en espacios de toma de decisiones mediante la generación de competencias.

Impulsamos los espacios de incidencia política y social. Participamos activamente en colectivos internacionales como IUCN, SDSN Andes y SDSN Amazonía; nacionales, como la coalición público-privada de producción baja en emisiones, el Gremio Nacional de Emprendedores Sostenibles y la Red Amazonía Que Late; regionales, como el Comité de Gestión del Parque Nacional Río Abiseo y la Reserva de Biosfera Gran Pajaten, y la Red de Conservación Voluntaria y Comunal.



## OFICINA PRINCIPAL

**SAN MARTÍN:** MANZANA N, LOTE 1, URBANIZACIÓN  
VISTA ALEGRE, MOYOBAMBA

**TELÉFONO:** 042 34698

## SEDES DESCENTRALIZADAS

**LORETO:** CALLE SAMANEZ OCAMPO 570, SEGUNDO PISO

**LA LIBERTAD:** AV. DOS DE MAYO 123, BOLIVAR

 [WWW.AMPAPERU.INFO](http://WWW.AMPAPERU.INFO)

 [AMPAPERU](https://www.facebook.com/AMPAPERU)

 [AMPA PERÚ](https://www.youtube.com/AMPAPERU)

 [AMPA@AMPAPERU.INFO](mailto:AMPA@AMPAPERU.INFO)

